

ΧΡΗΜΑΤΙΣΤΗΡΙΟ ΑΘΗΝΩΝ			
ΔΕΙΚΤΕΣ	ΚΛΕΙΣΙΜΟ	ΜΕΤΑΒΟΛΗ	ΑΠΟ 1/1
Γενικός Δείκτης	1.802,06	1,27%	22,62%
FTSE LARGE CAP	4.506,5	1,56%	26,22%
FTSE MID CAP	2.661,6	0,29%	14,04%
MSCI GREECE	7,250	2,11%	30,40%
FTSE/Χ.Α ΜΕΡΙΣΜΑΤΙΚΗΣ ΑΠΟΔ.	4.682,8	0,60%	16,47%
ΓΔ ΣΥΝΟΛΙΚΗΣ ΑΠΟΔΟΣΗΣ	3.474,8	1,27%	25,02%
ΤΡΑΠΕΖΕΣ	1.832,5	2,82%	42,49%
ΑΤΗΧ ESG	2.114,4	1,58%	26,00%
FTSE ΔΕΙΚΤΗΣ ΑΓΟΡΑΣ	1.075,2	1,54%	26,32%
MID & SMALL CAP	2.332,2	0,50%	10,18%
ΧΡΗΜΑΤΟΙΚΟΝΟΜΙΚΕΣ ΥΠΗΡΕΣΙΕΣ	8.587,0	2,78%	42,30%
ΑΚΙΝΗΤΗΣ ΠΕΡΙΟΥΣΙΑΣ	4.765,6	-0,42%	-2,33%
ΚΑΤΑΝΑΛΩΤΙΚΑ ΑΓΑΘΑ	5.623,7	-0,36%	11,69%
ΒΑΣΙΚΑ ΑΓΑΘΑ	8.346,1	0,57%	24,77%
ΒΙΟΜΗΧΑΝΙΑΣ	7.423,7	0,42%	3,72%
ΠΡΩΤΕΣ ΥΛΕΣ	5.437,7	0,87%	8,38%
ΕΝΕΡΓΕΙΑ&ΥΠΗΡ.ΚΟΙΝΗΣ ΩΦΕΛΕΙΑΣ	5.859,1	1,16%	17,68%
ΤΕΧΝΟΛΟΓΙΑ/ΤΗΛΕΠΙΚΟΙΝΩΝΙΕΣ	6.177,9	1,61%	8,97%
ΕΝΑΛΛΑΚΤΙΚΗ ΑΓΟΡΑ	16.015,4	0,50%	6,08%
<b>ΠΑΡΑΓΩΓΑ</b>	<b>ΤΙΜΗ</b>		
<b>ΣΜΕ FTSE - 1ος μήνας</b>	<b>4.454,75</b>	-	-
<b>ΣΜΕ FTSE - 2ος μήνας</b>	<b>4.445,75</b>	-	-
<b>ΚΕΦΑΛΑΙΟΠΟΙΗΣΗ Χ.Α.</b>	<b>ΚΕΦΑΛΑΙΟΠΟΙΗΣΗ / ΔΕΠ 2023</b>		
<b>115.399.000.992</b>	<b>49,11%</b>		

#### Σχόλιο Ημέρας

Άνοδο κατά 1,27% κατέγραψε ο Γενικός Δείκτης του Χ.Α. στην τελευταία συνεδρίαση της προηγούμενης εβδομάδος μετά 6 πτωτικές συνεδριάσεις κλείνοντας στις 1802,06 μονάδες (στο -1,82% ο ΓΔ & στο +0,42% οι τράπεζες στην εβδομάδα, στο +22,62% ο ΓΔ & στο +42,49% οι τράπεζες στο έτος). Παράλληλα, η αξία των συναλλαγών διαμορφώθηκε στα €342,5 εκ. (στο rebalancing τα €165 εκ. ). Οι αγοραστές διατήρησαν με διακυμάνσεις την υπεροπλία διατηρώντας το ΓΔ σε θετικό έδαφος. Μετά δε το triple witching στις 2μμ ο ΓΔ κινήθηκε μόνο ανοδικά με οδηγό τις τράπεζες καταγράφοντας στις δημοπρασίες το υψηλό ημέρας με τις συναλλαγές να διπλασιάζονται λόγω του rebalancing. Την ίδια ώρα, οι αποδόσεις των 10ετών τίτλων διαμορφώνονταν στις 3,350% με τις ευρωπαϊκές αγορές να αναρριχώνται. Έτσι, ο τραπεζικός κλάδος (+2,82%) κατέγραψε κέρδη με τη Eurobank (+3,92%) να υπεραποδίδει. Κέρδη ακόμη κατέγραψε η Βιοχάλκο (+1,35%), η Helleniq Energy (+1,68%), η Metlen (+1,87%), ο ΟΤΕ (+1,89%), η Cenergy (+2,35%), το ΔΑΑ (+2,17%) αλλά και η ΕΚΤΕΡ (+4,36%) από τη μικρή κεφαλαιοποίηση. Στον αντίποδα, απώλειες κατέγραψε η ΕΥΔΑΠ (-1,23%) και η ΓΕΚΤΕΡΝΑ (-0,31%). Απολογιστικά, 73 μετοχές κατέγραψαν κέρδη έναντι 37 εκείνων που υποχώρησαν. Την Τρίτη ανακοινώνεται η ετμηγορία του MSCI αναφορικά με την ενδεχόμενη υπαγωγή του Χ.Α. σε watch list για τη μετάταξη του σε ανεπτυγμένη αγορά, ενώ την Τετάρτη διενεργείται δημοπρασία 6μηνων εντόκων γραμματίων. Η ανάκτηση της περιοχής των 1821 του Γ.Δ. είναι προαπαιτούμενο για να επιστρέψει η ανοδική τάση στο ελληνικό χρηματιστήριο. Το χτύπημα Τραμπ στο Ιράν αφήνει ανοικτά όλα τα ενδεχόμενα για την τιμή του πετρελαίου στο βαθμό που κλείσουν τα στενά του Ορμούζ.

#### Επιχειρηματικά Νέα

**Την Τετάρτη 25 Ιουνίου 2025** θα διενεργηθεί Δημοπρασία Εντόκων Γραμματίων διάρκειας 26 εβδομάδων του Ελληνικού Δημοσίου, ποσού €500 εκ. λήξεως 29 Δεκεμβρίου 2025.

**Επταετές ομόλογο έως 250 εκατ. ευρώ εκδίδει η Aegean.** Η εισηγμένη θα προχωρήσει σε δημόσια προσφορά στο επενδυτικό κοινό στην Ελλάδα, ενώ ο τίτλος θα τελεί υπό διαπραγμάτευση στο Χ.Α.

**Optima Bank:** Η Pantelakis Securities εκτιμά ότι η μετοχή της παραμένει ελκυστική αποτίμηση παρά το ράλι. Η σύσταση για τη μετοχή είναι overweight, με την τιμή-στόχο να αυξάνεται στα €26,50 (από €18).

**ΔΑΑ:** αναβάθμιση της τιμής στόχου στα €10,75 από την Αχία, στα €10,9 από τη Euroxx και στα €10,4 από τη UBS.

**Πέντε δεσμευτικές προσφορές για το λιμάνι του Λαυρίου** για το 51% του Οργανισμού Λιμένος Λαυρίου (ΓΕΚΤΕΡΝΑ, Olympic Marine/Προκοπίου, Israel Shipyards, Jet Plan, Interkat/Newsphone). Ξεκινά άμεσα η διαδικασία αξιολόγησης από το Υπερταμείο.

**Scope Ratings:** Ο οίκος ανεβάζει την εκτίμηση για την φετινή άνοδο του ΑΕΠ στο 2,1% από 1,8% προηγουμένως μετά την υπεραπόδοση της οικονομίας το 2024. Ωστόσο, διατηρεί αμετάβλητη την πρόβλεψη για το 2026, στο 1,8%. Μειώνει τις προβλέψεις για Ευρώπη και ΗΠΑ.

**ΕΛΣΤΑΤ:** στο -9,1% στον δείκτη Κ.Ε. της βιομηχανίας τον Απρίλιο.

**Ιαν.-Απρίλιος 2025: το έλλειμμα του ισοζυγίου τρεχουσών συναλλαγών αυξήθηκε κατά 322,1 εκατ. ευρώ** σε σχέση με το πρώτο τετράμηνο του 2024 και διαμορφώθηκε σε €6,6 δις. Αμετάβλητο στα €11,4 δις. το έλλειμμα του εμπορικού ισοζυγίου, στα €2 δις από €2,3 δις. το πλεόνασμα του ισοζυγίου υπηρεσιών. Όμως, τον Απρίλιο του 2025, μειώθηκε κατά 385,7 εκατ. ευρώ σε σχέση με τον Απρίλιο του 2024. Αυξημένες στα €2,2 δις. από €2 δις. οι ταξιδιωτικές εισπράξεις.

ΔΙΕΘΝΕΙΣ ΔΕΙΚΤΕΣ	ΚΛΕΙΣΙΜΟ	ΗΜΕΡΗΣΙΑ ΜΕΤΑΒΟΛΗ	ΑΠΟ 1/1
MSCI WORLD	3881,7	-0,14%	4,69%
MSCI EM	1177,3	1,07%	10,63%
MSCI WORLD EX US	366,0	0,39%	12,75%
MSCI EAFE	361,3	0,00%	7,65%
<b>ΑΜΕΡΙΚΗ</b>			
S&P 500	5967,8	-0,22%	1,47%
DOW JONES INDUSTRIAL	42206,8	0,08%	-0,79%
NASDAQ COMPOSITE	19447,4	-0,51%	0,71%
RUSSEL 2000	2109,3	-0,18%	-5,42%
<b>ΕΥΡΩΠΗ</b>			
EURO STOXX 50	5233,6	0,70%	6,90%
STOXX 600	536,5	0,13%	5,70%
DAX	23350,6	1,27%	17,29%
FTSE 100	8791,8	-0,20%	7,36%
CAC 40	7589,7	0,48%	2,83%
IBEX 35	13850,3	-1,28%	19,45%
SWISS SMI	11871,3	0,00%	2,33%
ITALY FTSEMIB	38942,2	0,74%	14,76%
SWEDEN OMXS30	2447,1	-0,47%	-1,45%
<b>ΑΣΙΑ</b>			
NIKKEI 225	38343,7	-0,16%	-3,89%
HANG SENG	23594,4	0,27%	17,62%
SHANGHAI SSE COMPOSITE	3369,5	0,29%	0,52%
<b>ΔΕΙΚΤΕΣ ΜΕΤΑΒΛΗΤΟΤΗΤΑΣ</b>			
VIX CBOE	20,62	-6,99%	18,85%
<b>ΕΜΠΟΡΕΥΜΑΤΑ</b>			
SILVER	36,0	0,0%	24,6%
CRUDE OIL (WTI)	74,9	1,4%	-
BRENT	78,0	1,3%	-
GOLD	3.355,7	-0,4%	27,9%
ALUMINIUM	2.470,8	-	-
COPPER	4,8	#ΤΙΜΗ!	-
ΧΑΛΥΒΑΣ (EHR EU)	580,0	-	-
Baltic Dry Index	1.689,0	-3,5%	-
Natural Gas TTF	40,9	-	-
CRB COMMODITY INDEX	383,5	-	7,5%
BUND	130,8	-0,1%	-
S&P GSCI Index	585,5	0,8%	6,5%
ECX CARBON EMISSIONS	72,1	-	-

## ΔΙΕΘΝΕΙΣ ΑΓΟΡΕΣ

### Αγορά Μετοχών

Ο Dow Jones ενισχύθηκε 0,04% ή 16 μονάδες στις 42.188, ο S&P 500 σημείωσε πτώση 0,25% στις 5.965 μονάδες και ο Nasdaq κινήθηκε χαμηλότερα 0,54% στις 19.440 μονάδες. Ο ευρωπαϊκός δείκτης Stoxx 600 ενισχύθηκε 0,13% στις 536 μονάδες, ο FTSE 100 στο Λονδίνο σημείωσε πτώση 0,20% στις 8.774 μονάδες, ο DAX 30 στη Φρανκφούρτη κινήθηκε υψηλότερα 1,27% στις 23.350 μονάδες και ο CAC 40 στο Παρίσι κατέγραψε κέρδη 0,48% στις 7.589 μονάδες.

### Οικονομικά στοιχεία - Διεθνείς εξελίξεις

Συγκρατημένες απώλειες στη Wall Street μετά την αργία της Πέμπτης και ενώ συνεχίζονται οι ανταλλαγές χτυπημάτων μεταξύ Ισραήλ- Ιράν. Νωρίτερα, είχε ολοκληρωθεί η συνάντηση των υπουργών Εξωτερικών της Γερμανίας, της Γαλλίας και της Βρετανίας με τον Ιρανό ομόλογό τους στη Γενεύη.

ΚΡΑΤΙΚΑ ΟΜΟΛΟΓΑ	ΑΠΟΔΟΣΗ
<b>ΗΠΑ</b>	
US 10 Year	<b>4,20</b>
<b>ΗΝ. ΒΑΣΙΛΕΙΟ</b>	
UK 10 Year	<b>4,58</b>
<b>ΓΕΡΜΑΝΙΑ</b>	
BUND 10 Year	<b>2,53</b>
<b>ΙΑΠΩΝΙΑ</b>	
JP 10 Year	<b>1,41</b>
<b>ΕΛΒΕΤΙΑ</b>	
CH 10 Year	<b>0,40</b>

ΕΛΛΗΝΙΚΑ ΚΡΑΤΙΚΑ ΟΜΟΛΟΓΑ - ΑΠΟΔΟΣΗ	
GGB 10ετες	<b>3,32</b>
GGB 15ετες	<b>3,64</b>
GGB 20ετες	<b>3,79</b>
SPREAD	<b>74</b>

ΕΤΑΙΡΙΚΑ ΟΜΟΛΟΓΑ	ΤΙΜΗ	ΑΠΟΔΟΣΗ	ΛΗΞΗ
TERNA ENERGY	99,1	<b>3,32</b>	22/10/2026
AEGEAN	100,1	<b>3,41</b>	12/3/2026
ΛΑΜΔΑ	98,7	<b>4,05</b>	21/7/2027
ΟΤΕ	94,7	<b>2,57</b>	12/5/2028
ΜΥΤΙΑ	102,8	<b>3,27</b>	10/7/2030
ΤΙΤΑΝ	99,7	<b>2,94</b>	9/7/2027
MOTOR OIL	98,2	<b>3,88</b>	19/7/2026

ΣΥΝΑΛΛΑΓΜΑ	ΚΛΕΙΣΙΜΟ	ΗΜΕΡΗΣΙΑ ΜΕΤΑΒΟΛΗ	ΑΠΟ 1/1
EUR/USD	<b>1,152</b>	-0,10%	11,19%
EUR/GBP	<b>0,857</b>	0,04%	3,60%
USD/CHF	<b>0,817</b>	-0,02%	-9,92%
USD/JPY	<b>146,1</b>	0,77%	-6,14%
USD/CHY	<b>7,18</b>	0,12%	-1,54%
USD/RUB	<b>78,5</b>	-0,12%	-25,86%

Ο Ιρανός ΥΠΕΞ Αμπάς Αραγκσί, μετά τη μαραθώνια συνάντηση, έκανε λόγο για «σοβαρή συζήτηση, με σεβασμό», προσθέτοντας ότι το Ιράν «είναι έτοιμο να εξετάσει ξανά τη διπλωματική οδό για επίλυση της κρίσης με το Ισραήλ, αρκεί να τερματιστεί η επιθετικότητα».

Υπενθυμίζεται ότι χθες ο Λευκός Οίκος ανακοίνωσε ότι «ο Αμερικανός Πρόεδρος, Ντόναλντ Τραμπ, θα λάβει απόφαση για το αν οι ΗΠΑ θα εμπλακούν άμεσα στη σύρραξη Ισραήλ - Ιράν, μέσα στις επόμενες δύο εβδομάδες».

Στο βιομηχανικό δείκτη, τη μεγαλύτερη άνοδο σημείωσαν οι μετοχές των Apple (+1,8%) και Home Depot (+1,1%) ενώ την μεγαλύτερη πτώση κατέγραψαν οι τίτλοι των Amazon (-1,6%) και UnitedHealth (-1,4%).

Στο μεταξύ, ο αξιωματούχος της Fed Κρίστοφερ Γουόλερ εμφανίστηκε αισιόδοξος ότι ο πληθωρισμός είναι αρκετά ήπιος ώστε να επιτρέψει στην κεντρική τράπεζα να μειώσει τα επιτόκια στην επόμενη συνεδρίασή της.

«Η Ευρωπαϊκή Ένωση συνεχίζει εντατικά τις εμπορικές συνομιλίες με τις ΗΠΑ πριν από την προθεσμία για την επιβολή δασμών στις 9 Ιουλίου που έχει θέσει ο πρόεδρος Ντόναλντ Τραμπ και σημειώνει πρόοδο», σύμφωνα με τον Επίτροπο Οικονομίας της ΕΕ Βάλντις Ντομπρόβσκις.

Στο μεταξύ, οι λιανικές πωλήσεις του Ηνωμένου Βασιλείου υπέστησαν τη μεγαλύτερη πτώση από το 2023, σε μια απότομη αντιστροφή των καταναλωτικών δαπανών που υποδηλώνει ότι η οικονομία θα δυσκολευτεί το δεύτερο τρίμηνο. Ο όγκος των αγαθών που πωλήθηκαν στο διαδίκτυο και στα καταστήματα μειώθηκε κατά 2,7% τον Μάιο, όπως ανακοίνωσε η Εθνική Στατιστική Υπηρεσία. Η πώση ήταν πολύ χειρότερη από την πώση 0,5% που ανέμεναν οι οικονομολόγοι.

Επιπλέον, οι τιμές παραγωγού στη Γερμανία μειώθηκαν κατά 1,2% τον Μάιο, όπως ενημέρωσε η στατιστική υπηρεσία της χώρας Destatis. Ο δείκτης υποχώρησε κατά 0,2% σε σχέση με τον προηγούμενο μήνα.

Παράλληλα, καθοδική τροχιά ακολούθησαν οι αποδόσεις των αμερικανικών ομολόγων καθώς το 10ετές υποχώρησε κατά δύο μονάδες βάσης στο 4,37% και το 2ετές κινήθηκε χαμηλότερα κατά τέσσερις μονάδες βάσης στο 3,91%.

Στις αγορές εμπορευμάτων, η τιμή του πετρελαίου Brent υποχώρησε 2,4% στα 76,99 δολ. ανά βαρέλι και η τιμή του αργού WTI σημείωσε πώση 0,2% στα 75 δολάρια. Αντίστοιχα, η τιμή του χρυσού κινήθηκε χαμηλότερα 0,8% στα 3.382 δολ./oz.

Στην αγορά συναλλάγματος, το δολάριο ενισχύθηκε 0,3% έναντι του ευρώ, στο 1,1528 δολ.

#### Οικονομικό Ημερολόγιο Ξένων Αγορών

Monday June 23 2025	Actual	Previous	Consensus	Forecast		
09:30 AM DE HCOB Manufacturing PMI Flash JUN		48.3	49	49.1		
10:30 AM GB S&P Global Manufacturing PMI Flash JUN		46.4	46.6	46.6		
10:30 AM GB S&P Global Services PMI Flash JUN		50.9	51.3	51		
04:00 PM US Existing Home Sales MAY		4M	3.96M	3.9M		
Tuesday June 24 2025	Actual	Previous	Consensus	Forecast		
10:00 AM DE Ifo Business Climate JUN		87.5	88.3	88.4		
04:00 PM US Fed Chair Powell Testimony						
Wednesday June 25 2025	Actual	Previous	Consensus	Forecast		
04:00 PM US Fed Chair Powell Testimony						
Thursday June 26 2025	Actual	Previous	Consensus	Forecast		
08:00 AM DE GfK Consumer Confidence JUL		-19.9	-19.3	-19		
02:30 PM US Durable Goods Orders MoM MAY		-6.3%	7.2%	5.2%		
02:30 PM US GDP Growth Rate QoQ Final Q1		2.4%	-0.2%	-0.2%		
Friday June 27 2025	Actual	Previous	Consensus	Forecast		
02:30 PM US Core PCE Price Index MoM MAY		0.1%	0.1%	0.1%		
02:30 PM US Personal Income MoM MAY		0.8%	0.3%	0.4%		
02:30 PM US Personal Spending MoM MAY		0.2%	0.1%	0.1%		
Monday June 30 2025	Actual	Previous	Consensus	Forecast		
02:00 PM DE Inflation Rate YoY Prel JUN		2.1%		2.2%		

Γενικός Δείκτης Χ.Α.

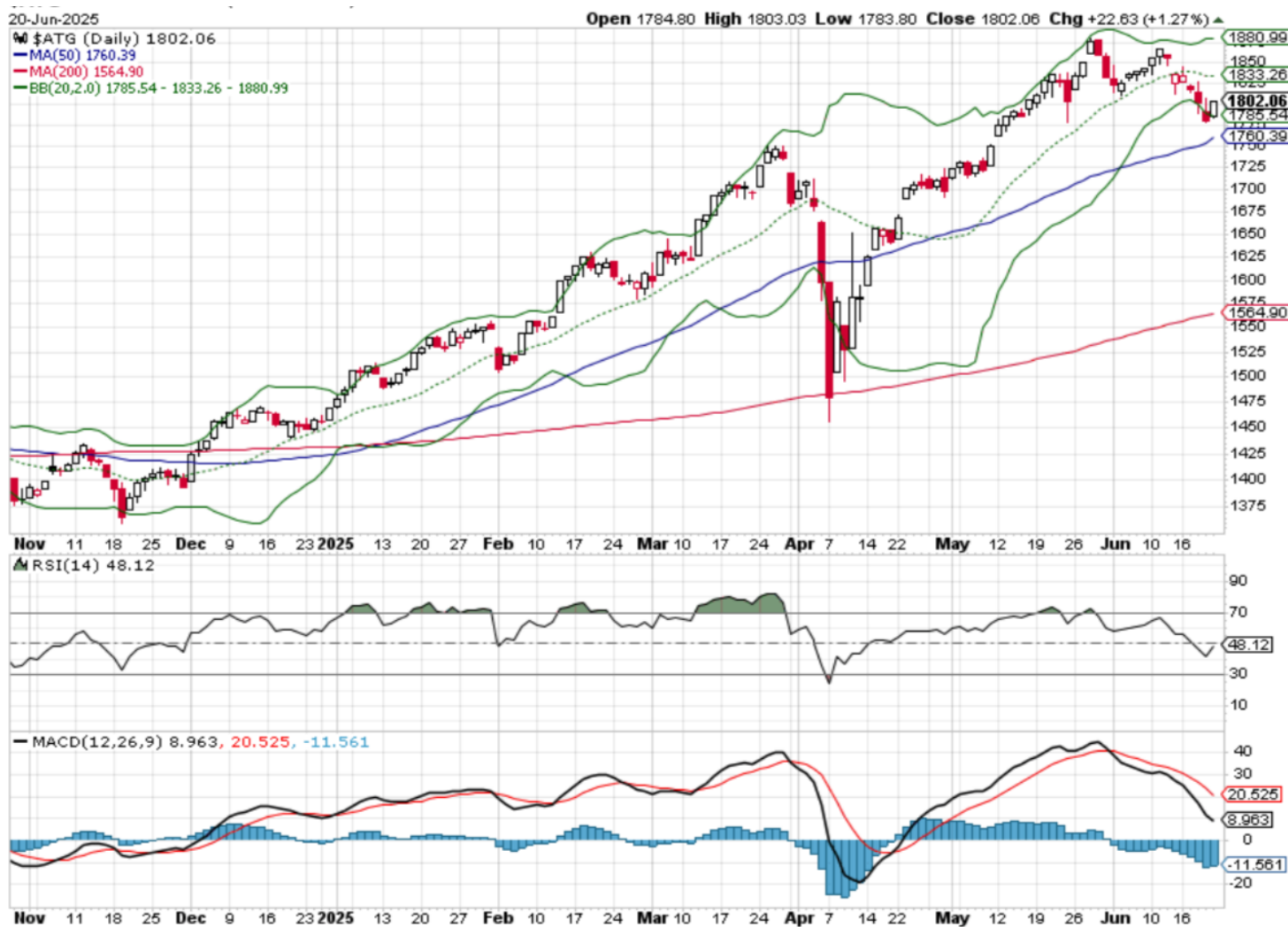

Ο ΓΔ τη προηγούμενη εβδομάδα κατέγραψε απώλειες, επιτυγχάνοντας να κλείσει πάνω από τη στήριξη των 1800 μ. Τη πιο σημαντική στήριξη αποτελούν οι 1760 μ. όπου και θα κριθεί η μεσοπρόθεσμη τάση της αγοράς. Τη πιο σημαντική αντίσταση για το ΓΔ αποτελούν οι 1833μ. η διάσπαση της οποίας θα βελτιώσει τη τεχνική εικόνα του ΓΔ.

**Κρίσιμες ημερομηνίες για το 2025**

**12 Αυγούστου 2025** : Ανακοίνωση δεικτών MSCI (ημερομηνία εφαρμογής 1/09/25)

**5 Σεπτεμβρίου 2025** – Αξιολόγηση της Ελλάδας από **DBRS**

**17 Οκτωβρίου 2025** – Αξιολόγηση της Ελλάδας από **Standard and Poor's**

**5 Νοεμβρίου 2025** : Ανακοίνωση δεικτών MSCI (ημερομηνία εφαρμογής 25/11/25)

**7 Νοεμβρίου 2025** – Αξιολόγηση της Ελλάδας από **Scope**

**14 Νοεμβρίου 2025** – Αξιολόγηση της Ελλάδας από **Fitch**

Οικονομικό Ημερολόγιο Εβδομάδας

16/06/25	Δείκτες Απασχόλησης, Ωρών Εργασίας και Αμοιβών	Α' τρίμηνο 2025
16/06/25	Δείκτες Τιμών Εισροών και Εκροών στη Γεωργία – Κτηνοτροφία	Απρίλιος 2025
16/06/25	Χορήγηση Αδειών Κυκλοφορίας Οχημάτων	Μάιος 2025
17/06/25	Διακίνηση Επιβατών, Εμπορευμάτων και Κινητών Μονάδων στους Ελληνικούς Λιμένες	Δ' τρίμηνο 2024
17/06/25	Κίνηση Μουσείων και Αρχαιολογικών Χώρων	Φεβρουάριος 2025
17/06/25	Εβδομαδιαία στοιχεία θανάτων	1η έως 14η εβδομάδα 2025
19/06/25	Αφίξεις και Διανυκτερεύσεις στα Καταλύματα Ξενοδοχειακού τύπου και Κάμπινγκ, Καταλύματα Σύνομης Διαμονής (προσωρινά στοιχεία)	Απρίλιος 2025
20/06/25	Δείκτης Κύκλου Εργασιών στη Βιομηχανία	Απρίλιος 2025
20/06/25	Δύναμη του Ελληνικού Εμπορικού Στόλου	Απρίλιος 2025
25/06/25	Απογραφή Μονάδων Πρωτοβάθμιας Φροντίδας Υγείας	2024
25/06/25	Δείκτης Τιμών Υλικών Κατασκευής Νέων Κτηρίων Κατοικιών	Μάιος 2025
25/06/25	Έρευνες Ζωικού Κεφαλαίου (Βοοειδών – Χοίρων – Προβάτων – Αιγών)	2024
26/06/25	Ετήσια Γεωργική Στατιστική Έρευνα	2023
27/06/25	Έρευνα Οικοδομικής Δραστηριότητας	Μάρτιος 2025
27/06/25	Οδικές Εμπορευματικές Μεταφορές	Δ' τρίμηνο 2024
30/06/25	Δείκτες Τιμών Παραγωγού στις Υπηρεσίες	Α' τρίμηνο 2025
30/06/25	Δείκτης Κύκλου Εργασιών στο Λιανικό Εμπόριο	Απρίλιος 2025
30/06/25	Δείκτης Τιμών Παραγωγού στη Βιομηχανία	Μάιος 2025
30/06/25	Οδικά Τροχαία Ατυχήματα	Απρίλιος 2025

Πίνακας Μερισμάτων 2025

Εταιρεία	Μέρισμα (€)	Ημ. Αποκοπής	Ημ. Πληρωμής	Σχόλιο
Trade Estates ΑΕΕΑΠ	0,052	19/6/2025	25/6/2025	-
Φουρλής	0,15	20/6/2025	27/6/2025	-
Quest (ΚΟΥΕΣ)	0,3	23/6/2025	27/6/2025	-
Optima bank	0,58	23/6/2025	27/6/2025	-
ΕΧΑΕ	0,29	23/6/2025	30/6/2025	-
Alpha Αστικά Ακίνητα	0,5	24/6/2025	1/7/2025	-
Βιοχάλκο (ΒΙΟ)	0,16	24/6/2025	26/6/2025	-
Cenergy	0,14	24/6/2025	26/6/2025	-
Motor Oil (ΜΟΗ)	1,4	25/6/2025	2/7/2025	+0,30€ προπληρώθηκε 03/01/2025
ElvalHalcor (ΕΛΧΑ)	0,09	26/6/2025	2/7/2025	-
Mytilineos	1,5	26/6/2025	2/7/2025	-
TITAN Cement	3	1/7/2025	3/7/2025	-
Austriacard Holdings	0,11	1/7/2025	4/7/2025	-
Profile Software	0,065	1/7/2025	8/7/2025	-
ΕΥΑΘ (Θεσσαλονίκη)	0,055	1/7/2025	8/7/2025	-
HELLENiQ ENERGY (ΕΛΠΕ)	0,55	2/7/2025	9/7/2025	-
ΟΤΕ	0,722	3/7/2025	9/7/2025	-
AS Company	0,17	10/7/2025	16/7/2025	-
Space Hellas	0,15	21/7/2025	25/7/2025	-
ΔΕΗ	0,4	21/7/2025	25/7/2025	-
ΟΛΠ	1,92	4/8/2025	8/8/2025	-
Κρι-Κρι	0,4	21/8/2025	27/8/2025	-
ΑΔΜΗΕ Συμμετοχών	0,058	25/8/2025	1/9/2025	-
Άβαξ	0,07	2/9/2025	8/9/2025	-

\* ΕΝΔΕΙΚΤΙΚΟ ΗΜΕΡΟΛΟΓΙΟ ΑΠΟΚΟΠΗΣ ΜΕΡΙΣΜΑΤΩΝ ΓΙΑ ΤΟ 2025 ΜΗ ΟΡΙΣΤΙΚΟΠΟΙΗΜΕΝΟ ΑΠΟ ΤΙΣ ΓΕΝΙΚΕΣ ΣΥΝΕΛΕΥΣΕΙΣ

## ΕΤΑΙΡΙΚΗ ΔΙΑΦΘΩΡΩΣΗ

### Αγορά εσωτερικού

Αναστάσιος Σταματόπουλος,  
Μιχαήλ Πλυτάς,  
Νεκτάριος Ιωάννου

### Θεσμικοί επενδυτές

Αναστάσιος Σταματόπουλος,  
Σταύρος Σπηλιάδης,  
Μιχαήλ Πλυτάς

### Διεθνείς αγορές-Αγορές Ομολόγων-Ανάλυση

Δημήτριος Μούρκας,  
Παναγιώτης Δουκέλης

### Παράγωγα

Νικόλαος Αλευρομάγειρας,  
Μιχαήλ Πλυτάς

### Διαχείριση χαρτοφυλακίων

Δημήτριος Μούρκας

### Corporate

Παναγιώτης Δουκέλης

### Εξυπηρέτηση πελατείας

Ελένη Γιαννακοπούλου  
Ελένη Γκιώνη

## Σημαντικές Γνωστοποιήσεις

### Πιστοποίηση Αναλυτών

Η Κύκλος Χρηματιστηριακή Α.Ε.Π.Ε.Υ. βεβαιώνει ότι οι απόψεις σχετικά με εταιρίες και μετοχές που εμπεριέχονται στο παρόν σημείωμα αντικατοπτρίζουν αποκλειστικά και μόνο προσωπικές απόψεις των αναλυτών και ότι κανένα τμήμα της χρηματικής τους αποζημίωσης δεν συνδέεται και ούτε πρόκειται να συνδεθεί άμεσα ή έμμεσα με τις συγκεκριμένες συστάσεις ή απόψεις τους. Η χρηματική αποζημίωσή τους, επίσης, δεν σχετίζεται με καμία υπηρεσία επενδυτικής τραπεζικής που έχει τυχόν παρασχεθεί από την Κύκλος Χρηματιστηριακή Α.Ε.Π.Ε.Υ.

### Γνωστοποιήσεις για την εταιρία

Η Κύκλος Χρηματιστηριακή Α.Ε.Π.Ε.Υ. και οι εργαζόμενοι της ενδέχεται να προβαίνουν σε κάθε είδους νόμιμες συναλλαγές επί μετοχών των αναφερομένων εταιριών για ίδιο λογαριασμό ή για λογαριασμό τρίτων ή και να παρέχουν τις υπηρεσίες τους στους εκδότες των μετοχών αυτών. Συνεπώς, οι επενδυτές θα πρέπει να λαμβάνουν υπόψη τους ότι είναι πιθανόν να υπάρχει σύγκρουση συμφερόντων η οποία θα μπορούσε να επηρεάσει την αντικειμενικότητα της ανάλυσης. Η Κύκλος Χρηματιστηριακή Α.Ε.Π.Ε.Υ. δεν αναλαμβάνει ευθύνη για επενδυτικές αποφάσεις βασισμένες στα κείμενα ή τις αξιολογήσεις του παρόντος.

### Σημαντικές Γνωστοποιήσεις

Το περιεχόμενο των παραπάνω αναλύσεων, απόψεων, εκτιμήσεων, κρίσεων δεν έχει αποσταλεί στις αναφερόμενες εταιρίες και εκφράζει την άποψη του αναλυτή κατά την ημερομηνία σύνταξης της ανάλυσης / πρωινής ενημέρωσης / εβδομαδιαίας στρατηγικής και υπόκεινται σε αλλαγές χωρίς προηγούμενη προειδοποίηση. Η ανανέωση των αναλύσεων των επιμέρους αναφερόμενων εταιριών γίνεται σε μη προκαθορισμένες ημερομηνίες αναλόγως με τις εταιρικές ανακοινώσεις και τις εξελίξεις που αφορούν τον κλάδο ή την αγορά και που ενδέχεται να έχουν σημαντική επίδραση στις απόψεις ή συστάσεις που αναφέρονται στο παρόν σημείωμα. Η ανάλυση / πρωινή ενημέρωση / εβδομαδιαία στρατηγική εκπονήθηκε από το τμήμα ανάλυσης με απόλυτη εχεμύθεια και εμπιστευτικότητα χωρίς τη συμμετοχή στελεχών εκτός του τμήματος αυτού και δημοσιοποιήθηκε μετά την ολοκλήρωσή της ταυτοχρόνως στο κοινό και τα στελέχη της εταιρίας.

### Δήλωση Αποποίησης

Το παρόν δεν αποτελεί προτροπή για την αγορά, πώληση ή/και διακράτηση αξιών και αποσκοπεί στην ενημέρωση των επενδυτών. Δεν επιτρέπεται να αναπαραχθεί, αποθηκευτεί σε σύστημα από το οποίο μπορεί να ανακτηθεί, ή να διαβιβαστεί περαιτέρω, σε οποιαδήποτε μορφή ή με οποιοδήποτε μέσο, ηλεκτρονικό, μηχανικό, φωτοτυπικό, μαγνητοφωνικό ή άλλο, εν όλω ή εν μέρει, σε κανένα πρόσωπο, για οποιοδήποτε λόγο ή/και σκοπό χωρίς την προηγούμενη έγγραφη άδεια της ΚΥΚΛΟΣ ΑΧΕΠΕΥ. Το παραπάνω έγγραφο δημιουργήθηκε από το Τμήμα Ανάλυσης, τηλ. 210-3364300, fax. 210-3239122, e-mail: [analysis@cyclos.gr](mailto:analysis@cyclos.gr).

(Πηγή ειδήσεων : "www.euro2day.gr", "www.athexgroup.gr", "www.insider.gr", "www.naftemporiki.gr", "www.liberal.gr", "www.capital.gr", "www.tovima.gr", "www.kathimerini.gr", "www.newmoney.gr", "www.bankingnews.gr", "www.mononews.gr", "www.protothema.gr", "reporter.gr", "amna.gr", "www.ot.gr", "www.businessdaily.gr", "www.moneyreview.gr", "Refinitiv – LSEG", "Bloomberg")